

Maître d'ouvrage :  Centre technique municipal Ville de Maromme 76150	Nature du projet : Travaux de mise en accessibilité Plan de niveau RdC - Etat existant / état projeté Ecole Gustave Flaubert - Maromme 76150	Date :		Dessiné par :
		03/01/2022		Th. Gosset
Ce document est la propriété de la ville de Maromme, il ne peut être reproduit ou diffusé à un tiers sans son consentement		Echelle :	30	Indice :
		1 : 200		Ind : 01

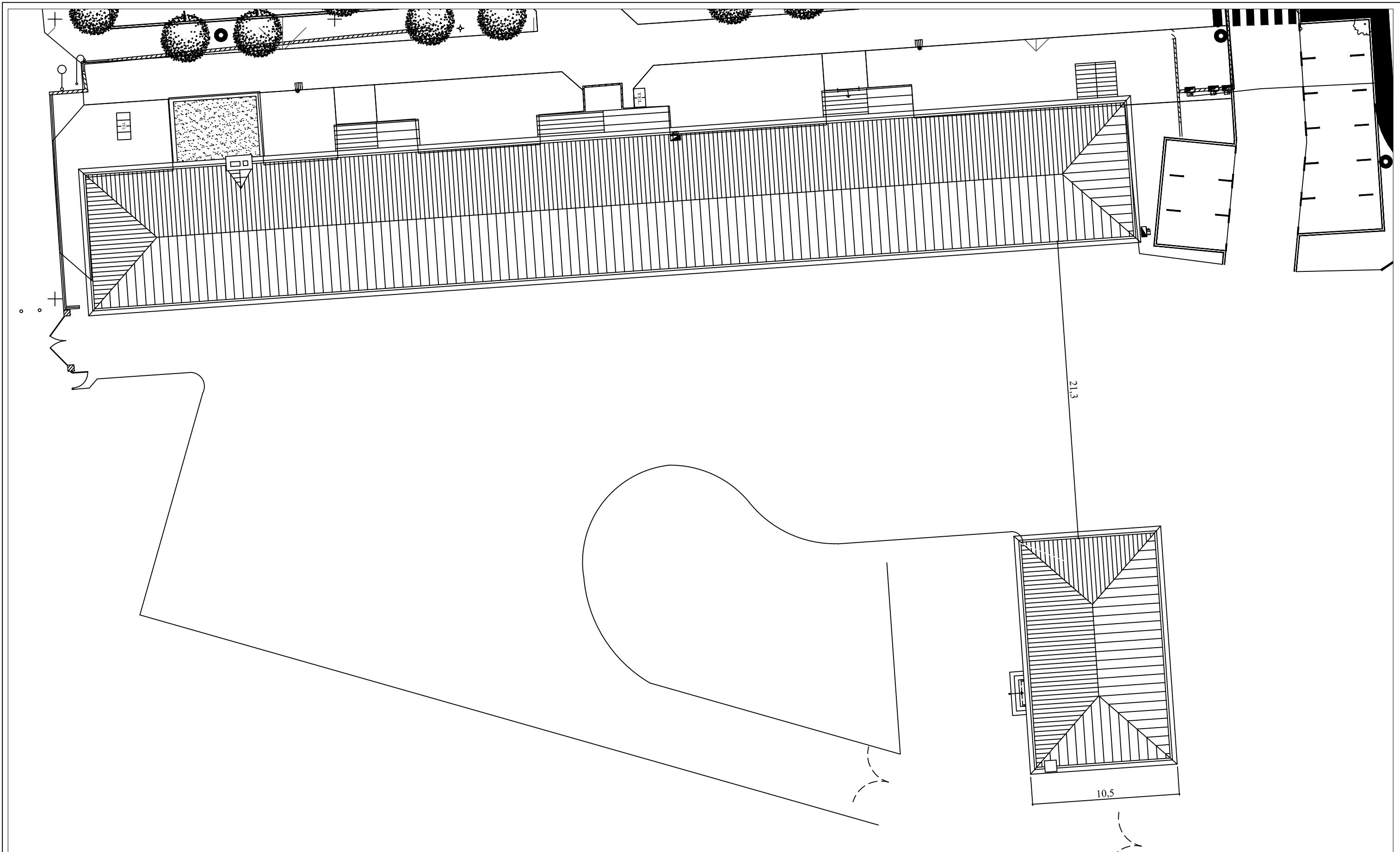

Maitre d'ouvrage : 
 Centre technique municipal
 Ville de Maromme 76150

Nature du projet :
 Travaux de mise en accessibilité
 Plan de masse
 Ecole Gustave Flaubert - Maromme 76150

Ce document est la propriété de la ville de Maromme, il ne peut être reproduit ou diffusé à un tiers sans son consentement

Date :		Dessiné par:
17/01/2022		Th. Gosset
Echelle :	10	Indice :
1:250		Ind : 01

Finition extérieure : Bardage métallique à joint debout
 Teinte noire (RAL 9005) et blanche (RAL 9010)

13,81

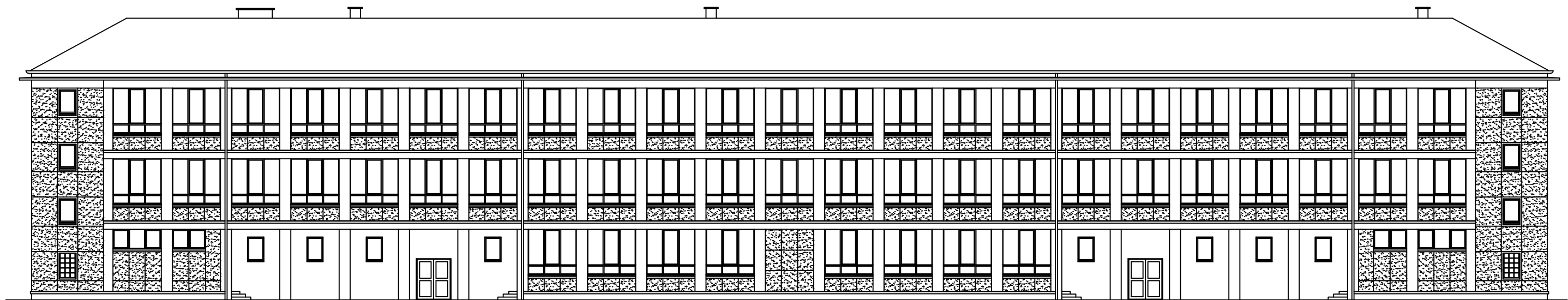

FAÇADE SUD

Maître d'ouvrage :  Centre technique municipal Ville de Maromme 76150	Nature du projet : Extension école G. Flaubert - Détails façades	Date : 06/10/2022	Dessiné par : Th. Gosset
	Ecole Gustave Flaubert - Maromme 76150 <small>Ce document est la propriété de la ville de Maromme, il ne peut être reproduit ou diffusé à un tiers sans son consentement</small>	Echelle : 1 : 200	160

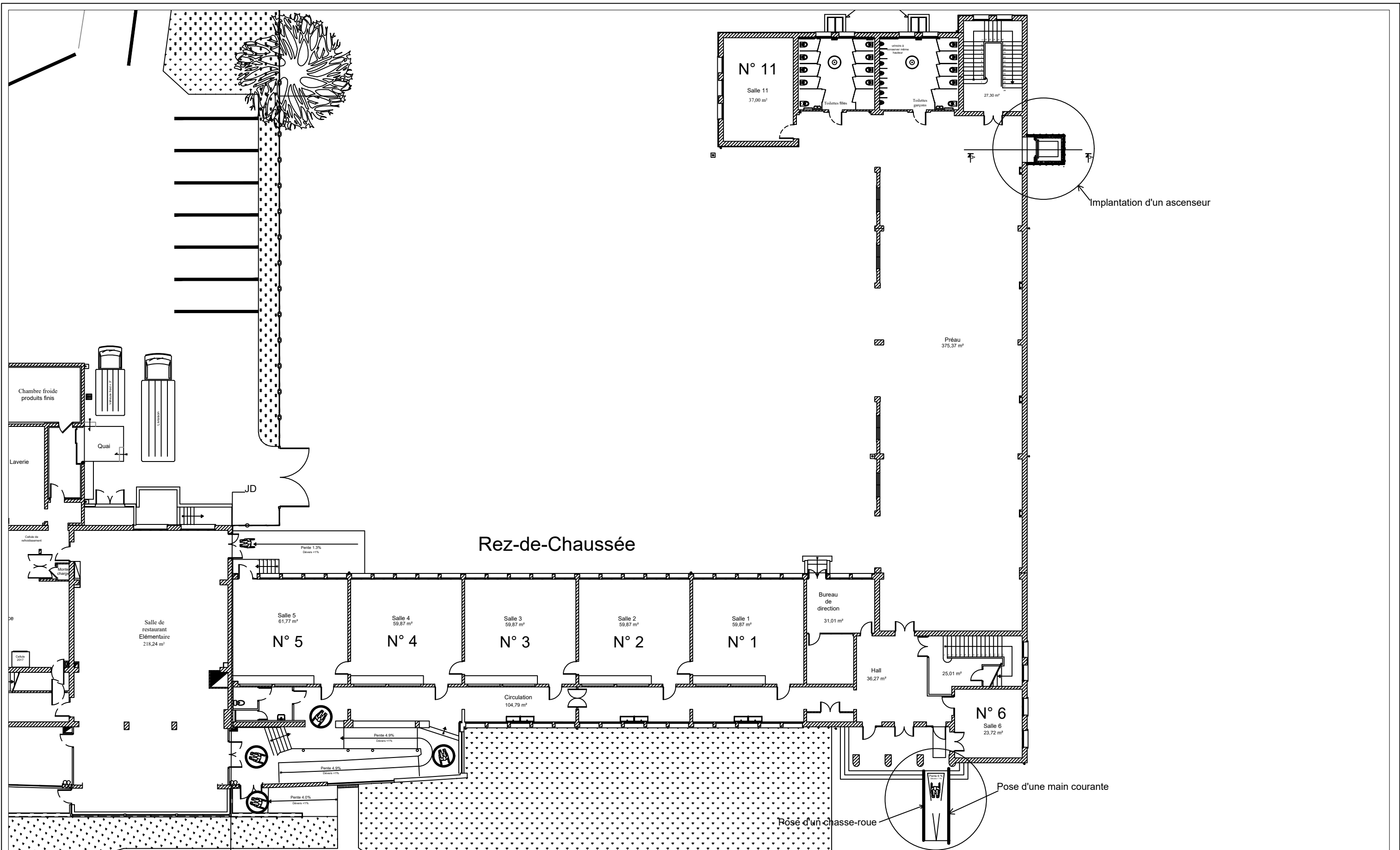

Maitre d'ouvrage : 
 Centre technique municipal
 Ville de Maromme 76150

Nature du projet :
 Travaux de mise en accessibilité
 Plan niveau Rez-de-chaussée - Etat projeté
 Ecole Thérèse Delbos élémentaire - Maromme 76150
 Ce document est la propriété de la ville de Maromme, il ne peut être reproduit ou diffusé à un tiers sans son consentement

Date :		Dessiné par :
17/06/2022		Th. Gosset
Echelle :		Indice :
1:250	20	Ind : 01

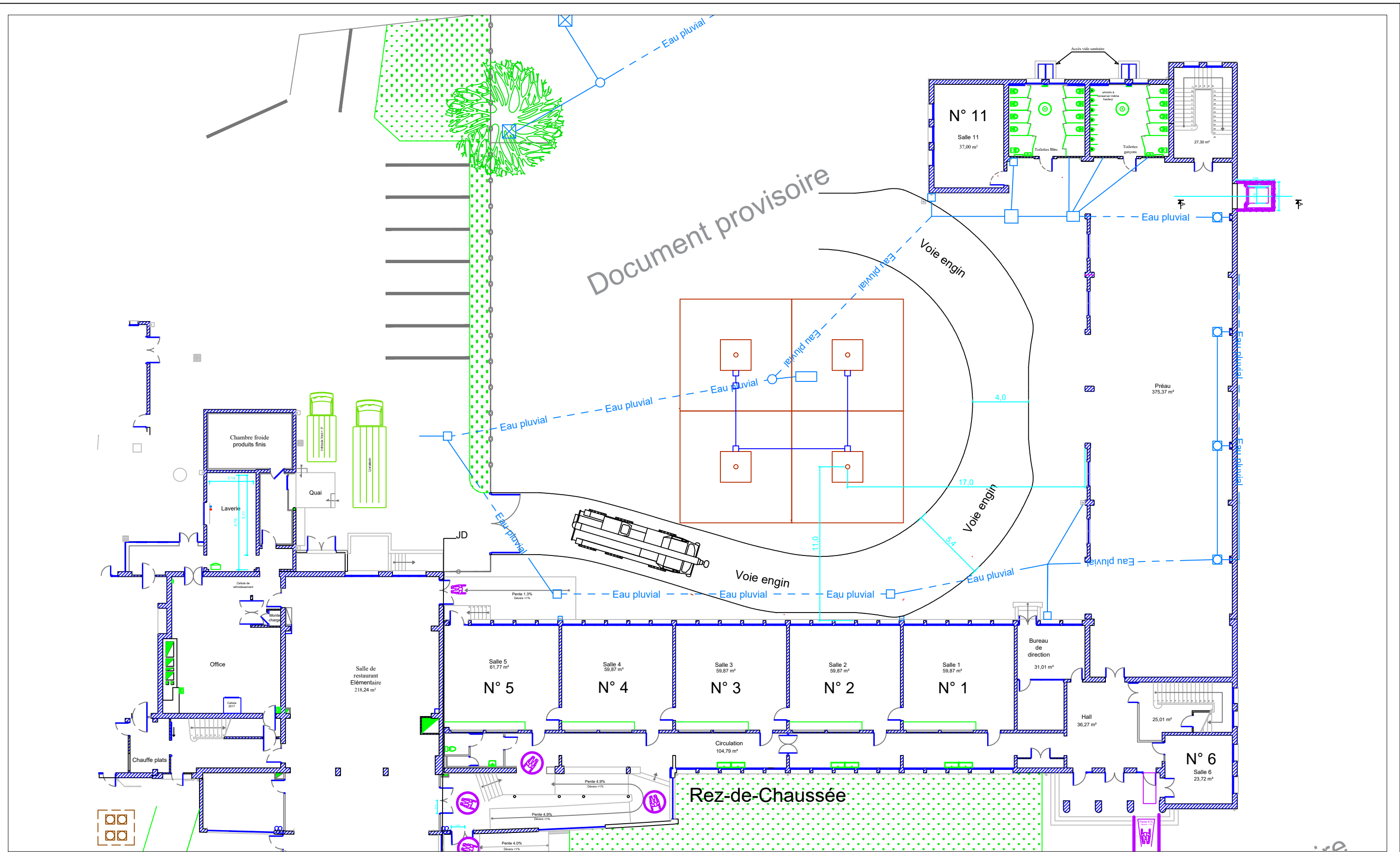

Maître d'ouvrage :  Centre technique municipal Ville de Maromme 76150	Nature du projet : Proposition d'implantation du futur préau - Réseau d'eau pluvial	Date : 12/09/2022	Dessiné par : Th. Gosset
	Ecole Thérèse Delbos élémentaire - Maromme 76150 <small>Ce document est la propriété de la ville de Maromme, il ne peut être reproduit ou diffusé à un tiers sans son consentement</small>	Echelle : 1 : 250	140

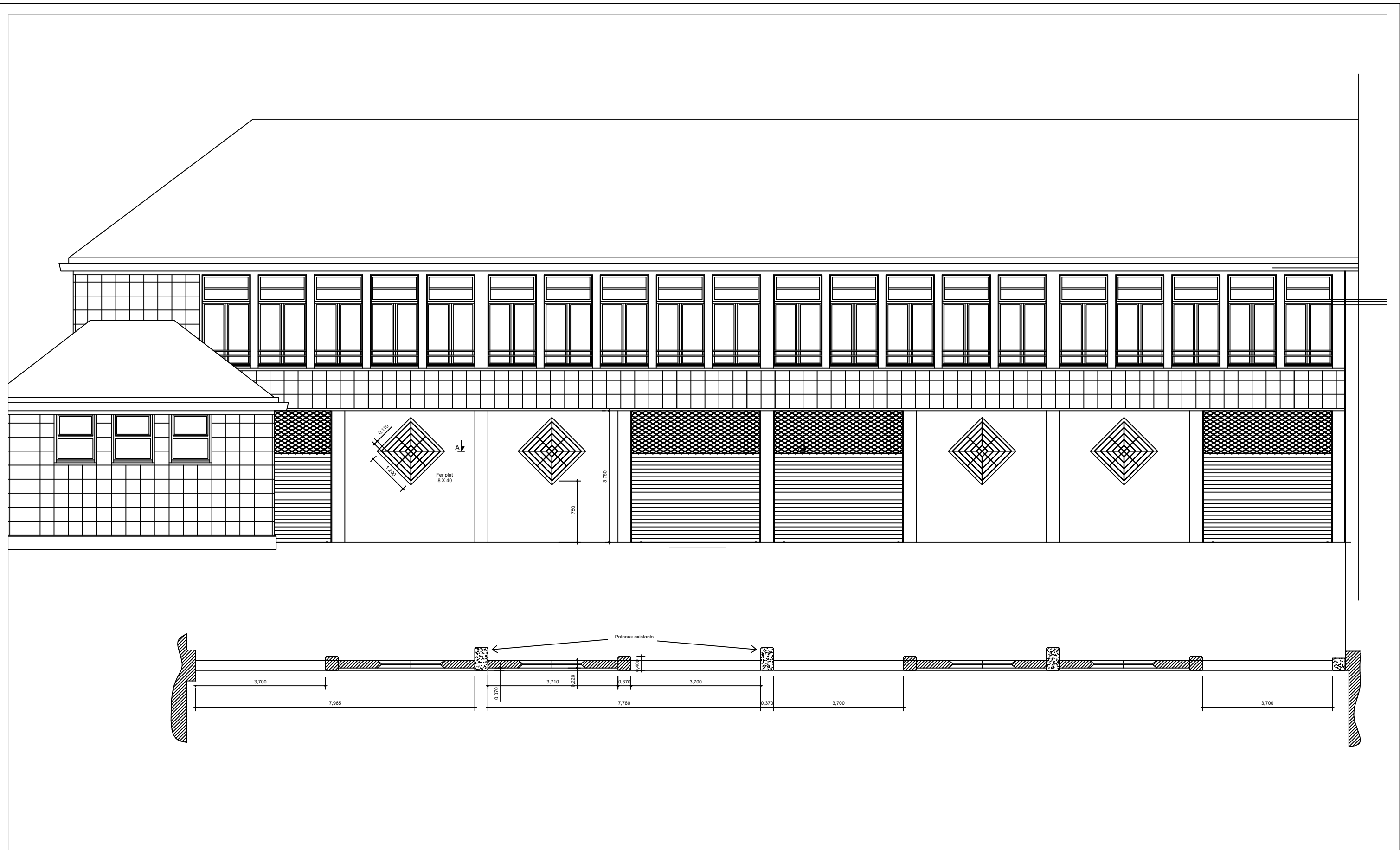

Maître d'ouvrage :  Centre technique municipal Ville de Maromme 76150	Nature du projet : Extension école Th. Delbos - Façade Nord	Date : 12/09/2022	Dessiné par : Th. Gosset
	Ecole Thérèse Delbos élémentaire - Maromme 76150 <small>Ce document est la propriété de la ville de Maromme, il ne peut être reproduit ou diffusé à un tiers sans son consentement</small>	Echelle : 1 : 100	150