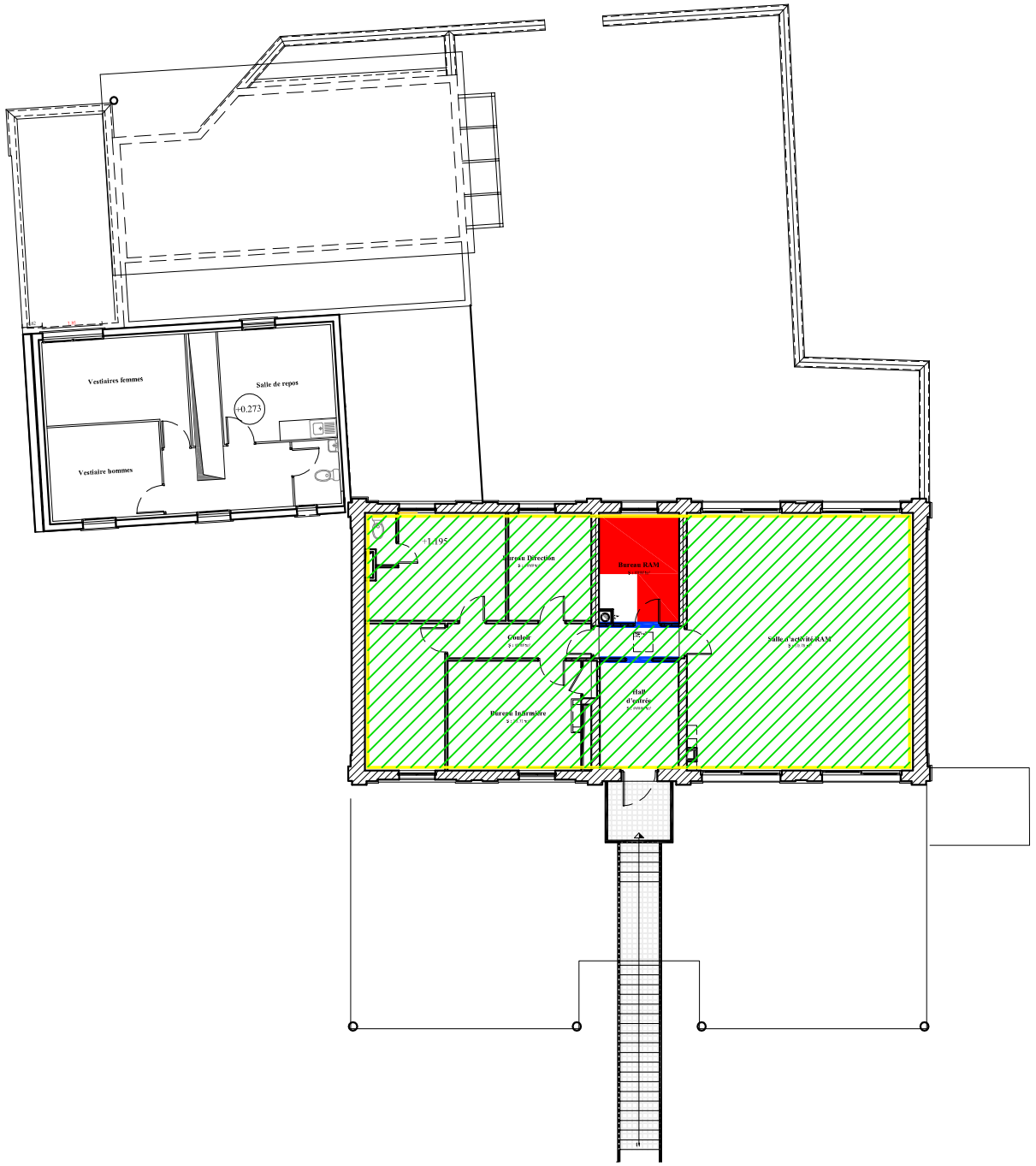

Existant

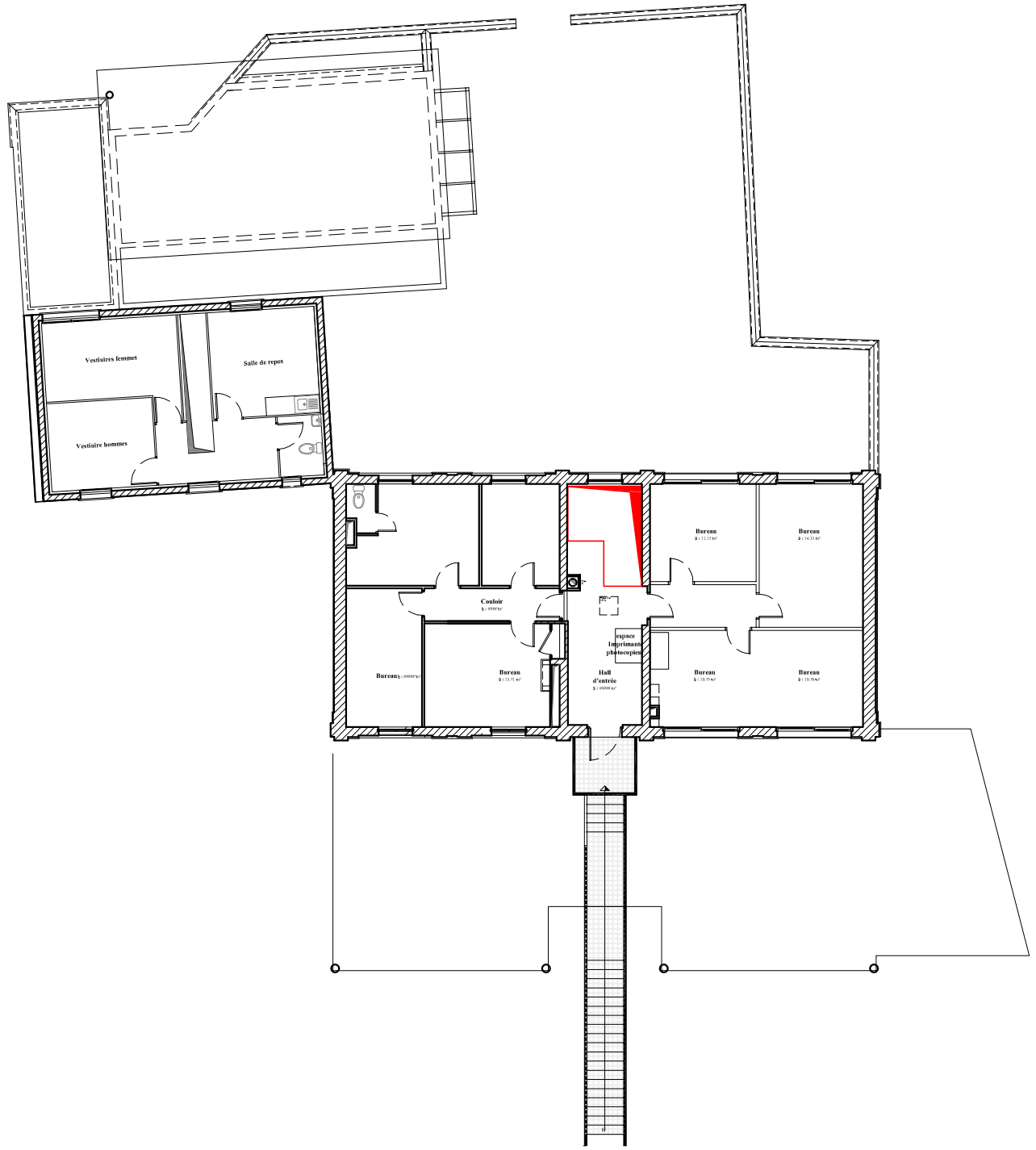

Projet

VILLE DE MAROMME

Mairie 76150

Crèche Françoise DOLTO

Lot N° 1 Démolition

- Démolition de murs
- Démolition du plancher pour trémie d'escalier
- Dépose des anciens revêtement de sol
- Dépose des revêtements des murs

Projet de réaménagement des locaux

1er étage

Services Techniques

Indice :

Echelle 1/200e

Date : 19 décembre 2018