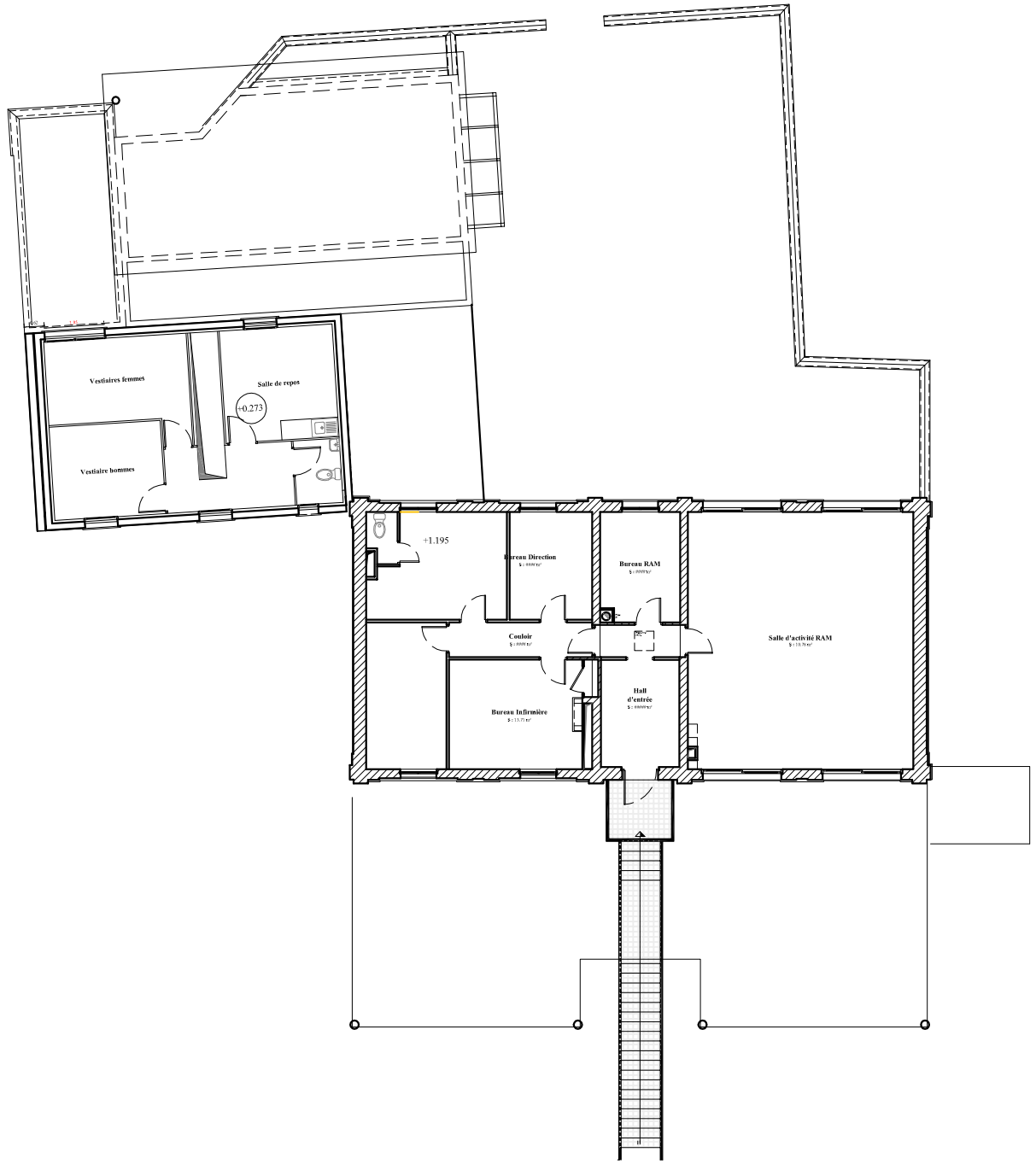

Existant

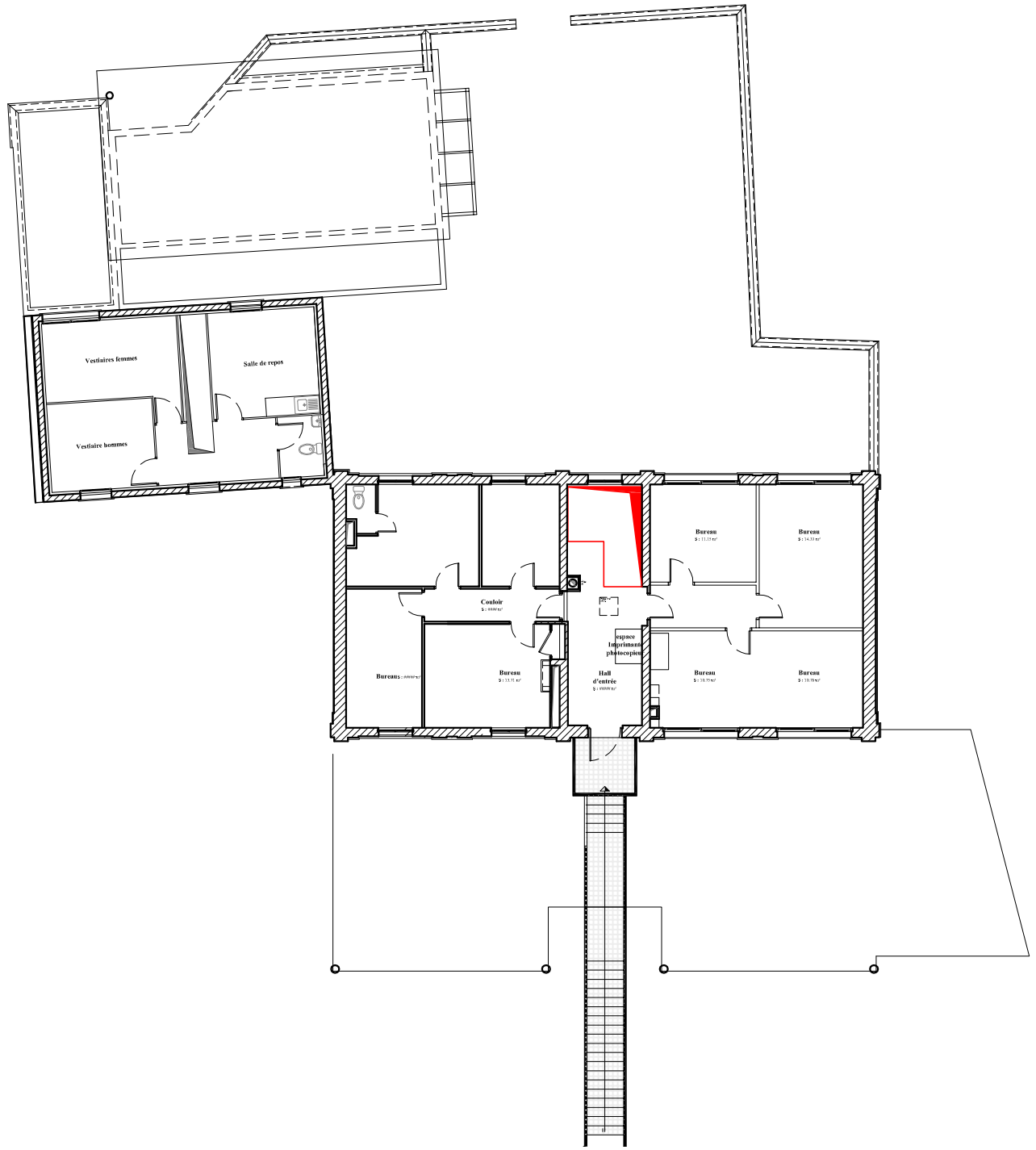

Projet

VILLE DE MAROMME Mairie 76150		*Projet de réaménagement des locaux*
Crèche Françoise DOLTO		Services Techniques — *1er étage*
		Indice :
		Echelle 1/200e — Date : 19 décembre 2018