



**PRE-Rapport de repérage des matériaux et produits
contenant de l'amiante**

Avant réalisation de travaux dans un immeuble bâti

N° : 630519
04/03/2019

Immeuble bâti concerné : **CRECHE FRANCOISE DOLTO
13, RUE DE L'EGLISE - 76150 MAROMME**

ANNEXE 3 - PHOTOS

Immeuble bâti concerné : **CRECHE FRANCOISE DOLTO
13, RUE DE L'EGLISE - 76150 MAROMME**

PRELEVEMENT : P1

Pièce ou Local	Salle d'activité RAM (1er étage)
Composant de la construction	Revêtements de murs
Partie du composant	Revêtements rigide vert avec sous couche en maille tissé (partie basse des mur)
Présence d'amiante	Non
Plan N°	2



PRELEVEMENT : P2

Pièce ou Local	Salle d'activité RAM (1er étage)
Composant de la construction	Murs maçonnés
Partie du composant	Enduits à base de plâtre Lissées
Présence d'amiante	Non
Plan N°	2



Immeuble bâti concerné : **CRECHE FRANCOISE DOLTO
13, RUE DE L'EGLISE - 76150 MAROMME**

PRELEVEMENT : P3

Pièce ou Local	Salle d'activité RAM (1er étage)
Composant de la construction	Revêtements de sols
Partie du composant	Lé en matériau plastique gris avec sous couche fibreuse
Présence d'amiante	Non
Plan N°	2



PRELEVEMENT : P4

Pièce ou Local	Salle d'activité RAM (1er étage)
Composant de la construction	Plafonds
Partie du composant	Enduits à base de plâtre Lissés
Présence d'amiante	Non
Plan N°	2



Immeuble bâti concerné : **CRECHE FRANCOISE DOLTO
13, RUE DE L'EGLISE - 76150 MAROMME**

PRELEVEMENT : P5

Pièce ou Local	Bureau RAM (1er étage)
Composant de la construction	Revêtements de sols
Partie du composant	Lé en matériau plastique bleue clair
Présence d'amiante	Non
Plan N°	2



PRELEVEMENT : P5

Pièce ou Local	Bureau RAM (1er étage)
Composant de la construction	Revêtements de sols
Partie du composant	Colles non bitumineuse marron
Présence d'amiante	Non
Plan N°	2



Immeuble bâti concerné : **CRECHE FRANCOISE DOLTO
13, RUE DE L'EGLISE - 76150 MAROMME**

PRELEVEMENT : P6

Pièce ou Local	Bureau RAM (1er étage)
Composant de la construction	Revêtements de murs (crédance)
Partie du composant	Colles jaune du revêtement plastique
Présence d'amiante	Non
Plan N°	2



PRELEVEMENT : P7

Pièce ou Local	Bureau RAM (1er étage)
Composant de la construction	Revêtements de murs
Partie du composant	Colles de plinthe marron
Présence d'amiante	Non
Plan N°	2



Immeuble bâti concerné : **CRECHE FRANCOISE DOLTO
13, RUE DE L'EGLISE - 76150 MAROMME**

PRELEVEMENT : P8

Pièce ou Local	Bureau RAM (1er étage)
Composant de la construction	Cloisons sèches
Partie du composant	Panneaux de cloisons lisses Plaque de plâtre (BA..)
Présence d'amiante	Non
Plan N°	2

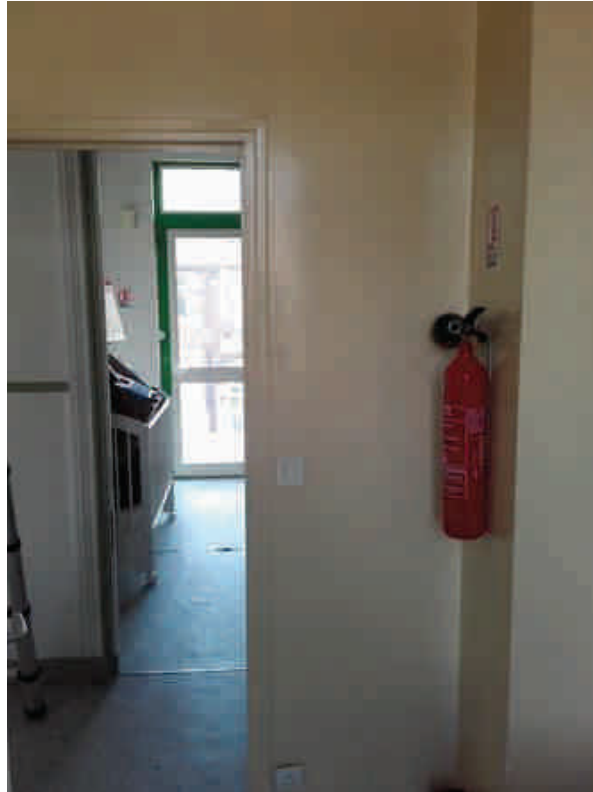

PRELEVEMENT : P9

Pièce ou Local	Bureau RAM (1er étage)
Composant de la construction	Cloisons sèches
Partie du composant	Bande calicot
Présence d'amiante	Non
Plan N°	2

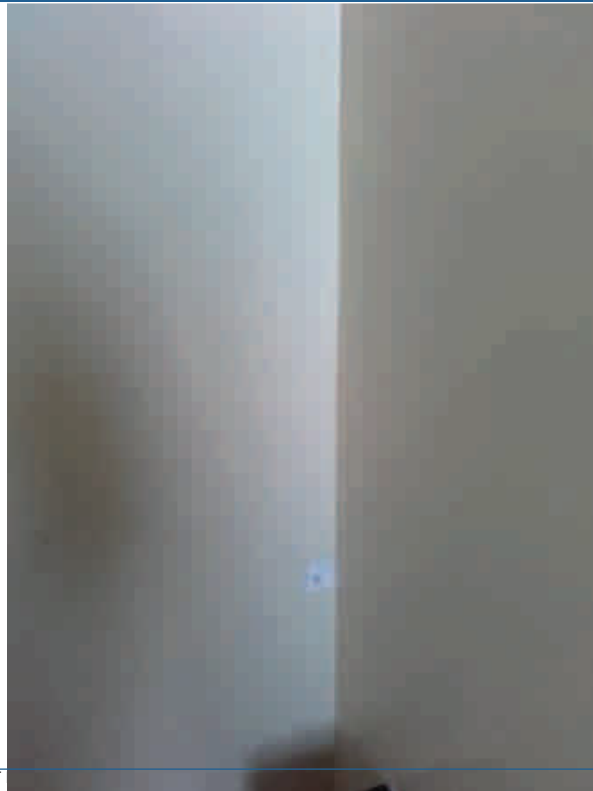

QUALICONSULT

Avenue des Hauts-Ornières

MACH 8 76420 BIHOREL - Tel./Fax. : 0235125880 - 0235598340

Société par actions simplifiée au capital de 100.000 euros - R.C. VERSAILLES 490 676 293 - SIRET 490 676 293 00262 - APE 7120 B

Siège social : 1 bis rue du Petit Clamart - Vélizy Plus Bât E - 78140 VELIZY VILLACOUBLAY - Téléphone : 01.40.83.75.75 - Télécopie : 01.46.30.39.62 - N° TVA Intra-communautaire FR 56 490 676 293

CE RAPPORT NE PEUT ETRE UTILISE OU REPRODUIT QUE DANS SON INTEGRALITE

Immeuble bâti concerné : **CRECHE FRANCOISE DOLTO
13, RUE DE L'EGLISE - 76150 MAROMME**

PRELEVEMENT : P9

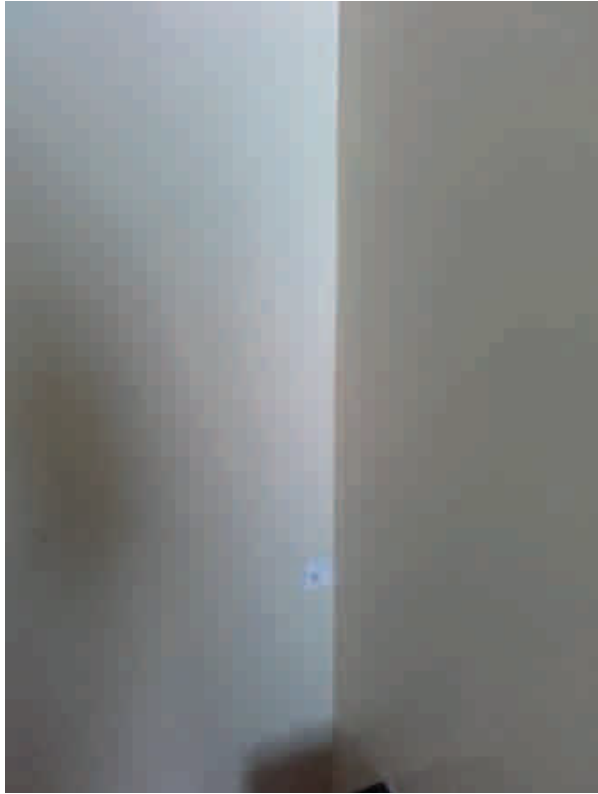
Pièce ou Local	Bureau RAM (1er étage)	
Composant de la construction	Cloisons sèches	
Partie du composant	Enduits de jointoiement des plaques de plâtre	
Présence d'amiante	Non	
Plan N°	2	

PRELEVEMENT : P10

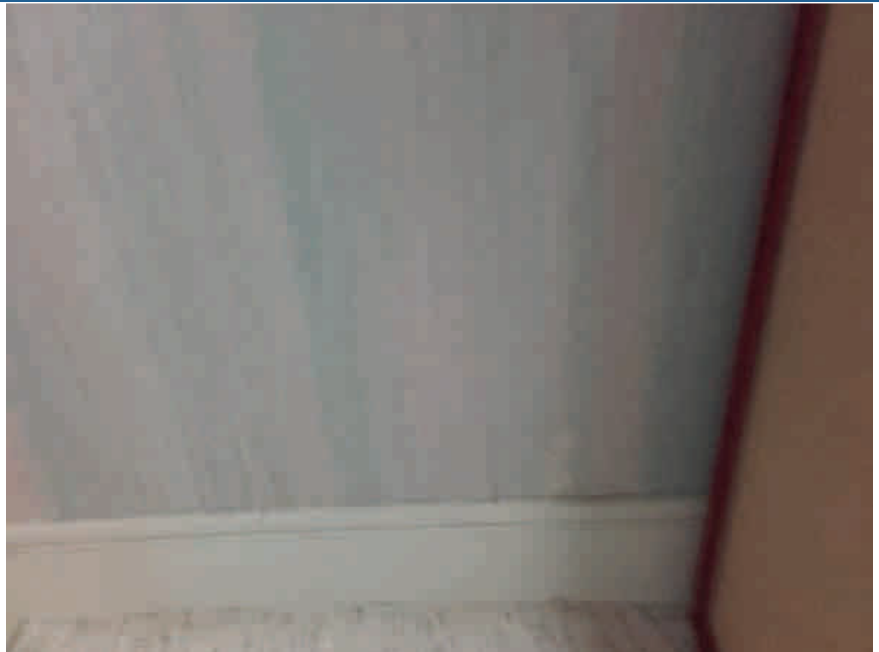
Pièce ou Local	Local 1 (1er étage)	
Composant de la construction	Cloisons maçonnés	
Partie du composant	Enduits à base de plâtre Lissés	
Présence d'amiante	Non	
Plan N°	2	

Immeuble bâti concerné : **CRECHE FRANCOISE DOLTO
13, RUE DE L'EGLISE - 76150 MAROMME**

PRELEVEMENT : P11

Pièce ou Local	Local 1 (1er étage)
Composant de la construction	Cloisons maçonnées
Partie du composant	Machefer
Présence d'amiante	Non
Plan N°	2

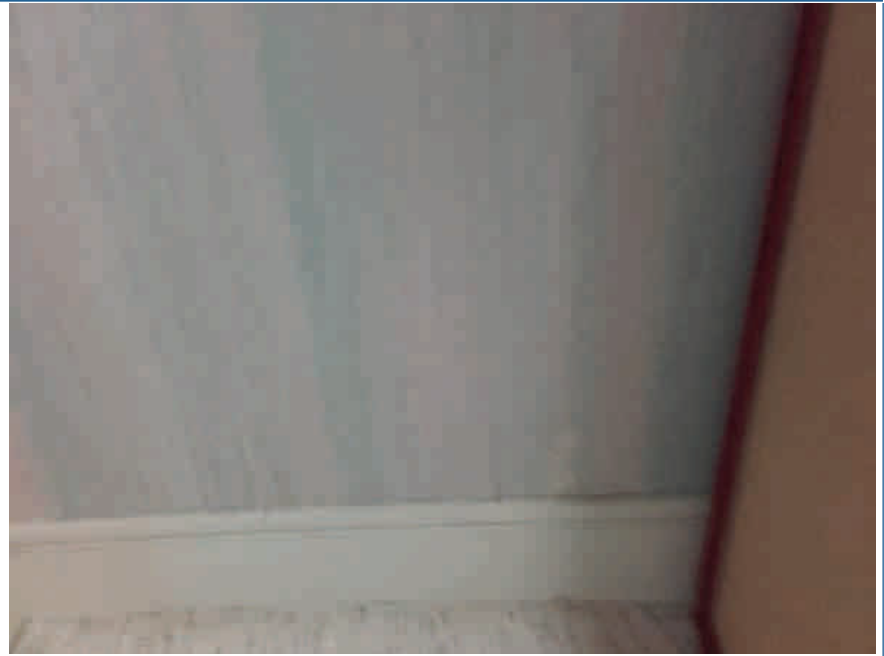

PRELEVEMENT : P12

Pièce ou Local	Local 1 (1er étage)
Composant de la construction	Revêtements de sols
Partie du composant	Lé en matériau plastique bleue avec sous couche fibreuse
Présence d'amiante	Non
Plan N°	2



Immeuble bâti concerné : **CRECHE FRANCOISE DOLTO
13, RUE DE L'EGLISE - 76150 MAROMME**

PRELEVEMENT : P13

Pièce ou Local	Wc (1er étage)	
Composant de la construction	Cloisons sèches	
Partie du composant	Panneaux de cloisons lisses Plaque de plâtre (BA..)	
Présence d'amiante	Non	
Plan N°	2	

PRELEVEMENT : P14

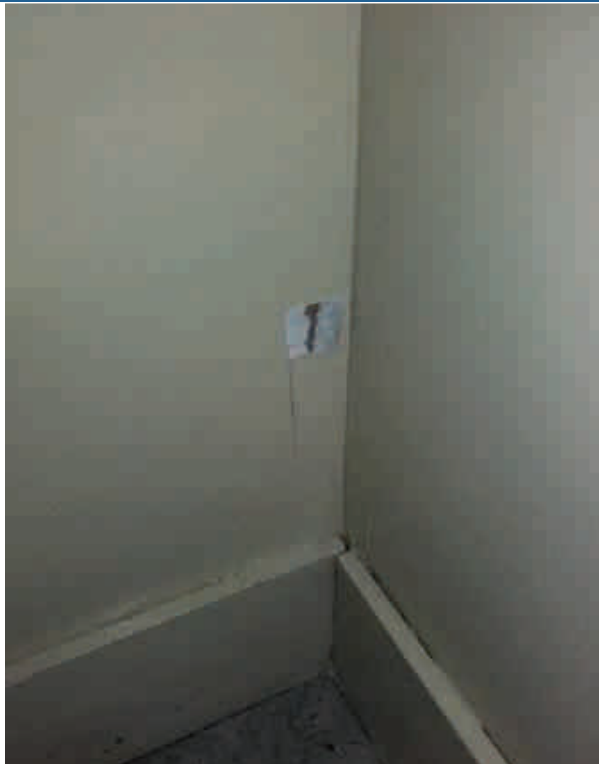
Pièce ou Local	Wc (1er étage)	
Composant de la construction	Cloisons sèches	
Partie du composant	Bande calicot	
Présence d'amiante	Non	
Plan N°	2	

QUALICONSULT

Avenue des Hauts Orignaux

MACH 8 76420 BIHOREL - Tel./Fax. : 0235125880 - 0235598340

Société par actions simplifiée au capital de 100.000 euros - R.C. VERSAILLES 490 676 293 - SIRET 490 676 293 00262 - APE 7120 B

Siège social : 1 bis rue du Petit Clamart - Vélizy Plus Bât E - 78140 VELIZY VILLACOUBLAY - Téléphone : 01.40.83.75.75 - Télécopie : 01.46.30.39.62 - N° TVA Intra-communautaire FR 56 490 676 293

CE RAPPORT NE PEUT ETRE UTILISE OU REPRODUIT QUE DANS SON INTEGRALITE

Immeuble bâti concerné : **CRECHE FRANCOISE DOLTO
13, RUE DE L'EGLISE - 76150 MAROMME**

PRELEVEMENT : P14

Pièce ou Local	Wc (1er étage)
Composant de la construction	Cloisons sèches
Partie du composant	Enduits de jointoiement des plaques de plâtre
Présence d'amiante	Non
Plan N°	2

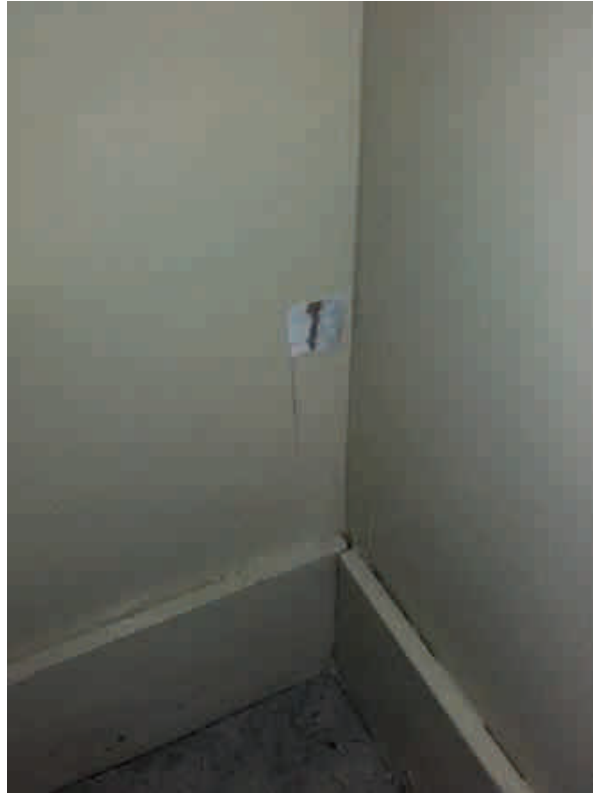

PRELEVEMENT : P15

Pièce ou Local	Wc (1er étage)
Composant de la construction	Revêtements de murs (crédance)
Partie du composant	Colles jaune du revêtement plastique
Présence d'amiante	Non
Plan N°	2

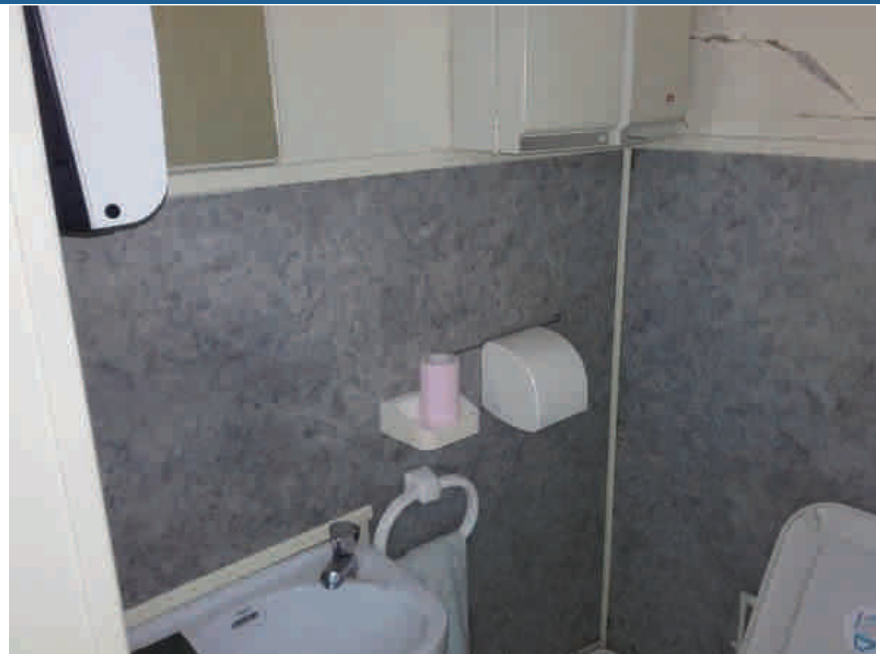

Immeuble bâti concerné : **CRECHE FRANCOISE DOLTO
13, RUE DE L'EGLISE - 76150 MAROMME**

PRELEVEMENT : P16

Pièce ou Local	Wc (1er étage)
Composant de la construction	Plafonds
Partie du composant	Panneaux collés vissés Plaque de plâtre
Présence d'amiante	Non
Plan N°	2



PRELEVEMENT : P17

Pièce ou Local	Wc (1er étage)
Composant de la construction	Revêtements de sols
Partie du composant	Lé en matériau plastique bleue
Présence d'amiante	Non
Plan N°	2



Immeuble bâti concerné : **CRECHE FRANCOISE DOLTO
13, RUE DE L'EGLISE - 76150 MAROMME**

PRELEVEMENT : P17

Pièce ou Local	Wc (1er étage)
Composant de la construction	Revêtements de sols
Partie du composant	Colles non bitumineuse marron
Présence d'amiante	Non
Plan N°	2



PRELEVEMENT : P18

Pièce ou Local	Wc (1er étage)
Composant de la construction	Revêtements de murs
Partie du composant	Colles de plinthe marron
Présence d'amiante	Non
Plan N°	2



Immeuble bâti concerné : **CRECHE FRANCOISE DOLTO
13, RUE DE L'EGLISE - 76150 MAROMME**

PRELEVEMENT : P19

Pièce ou Local	Bureau RAM (1er étage)
Composant de la construction	Eviers métalliques
Partie du composant	Peinture grise sous évier
Présence d'amiante	Non
Plan N°	2



PRELEVEMENT : P20

Pièce ou Local	Accueil (Rdc)
Composant de la construction	Cloisons sèches (doublage)
Partie du composant	Panneaux de cloisons lisses Plaque de plâtre (BA..)
Présence d'amiante	Non
Plan N°	1



Immeuble bâti concerné : **CRECHE FRANCOISE DOLTO
13, RUE DE L'EGLISE - 76150 MAROMME**

PRELEVEMENT : P21

Pièce ou Local	Accueil (Rdc)
Composant de la construction	Cloisons sèches (doublage)
Partie du composant	Bande calicot
Présence d'amiante	Non
Plan N°	1



PRELEVEMENT : P21

Pièce ou Local	Accueil (Rdc)
Composant de la construction	Cloisons sèches (doublage)
Partie du composant	Enduits de jointoiment des plaques de plâtre
Présence d'amiante	Non
Plan N°	1



Immeuble bâti concerné : **CRECHE FRANCOISE DOLTO
13, RUE DE L'EGLISE - 76150 MAROMME**

PRELEVEMENT : P22

Pièce ou Local	Accueil (Rdc)
Composant de la construction	Faux plafonds
Partie du composant	Panneaux et plaques
Présence d'amiante	Non
Plan N°	1



PRELEVEMENT : P23

Pièce ou Local	Accueil (Rdc)
Composant de la construction	Faux plafonds (Plénum)
Partie du composant	Isolant type laine de verre avec pare-vapeur
Présence d'amiante	Non
Plan N°	1



Immeuble bâti concerné : **CRECHE FRANCOISE DOLTO
13, RUE DE L'EGLISE - 76150 MAROMME**

PRELEVEMENT : P24

Pièce ou Local	Accueil (Rdc)
Composant de la construction	Revêtements de sols
Partie du composant	Lé en matériau plastique vert
Présence d'amiante	Non
Plan N°	1



PRELEVEMENT : P24

Pièce ou Local	Accueil (Rdc)
Composant de la construction	Revêtements de sols
Partie du composant	Colles jaune
Présence d'amiante	Non
Plan N°	1



Immeuble bâti concerné : **CRECHE FRANCOISE DOLTO
13, RUE DE L'EGLISE - 76150 MAROMME**

PRELEVEMENT : P25

Pièce ou Local	Accueil (Rdc)
Composant de la construction	Revêtements de sols
Partie du composant	Ragréage gris
Présence d'amiante	Non
Plan N°	1



PRELEVEMENT : P26

Pièce ou Local	Salle de jeux 1 (Rdc)
Composant de la construction	Revêtements de sols
Partie du composant	Lé en matériau plastique gris
Présence d'amiante	Non
Plan N°	1

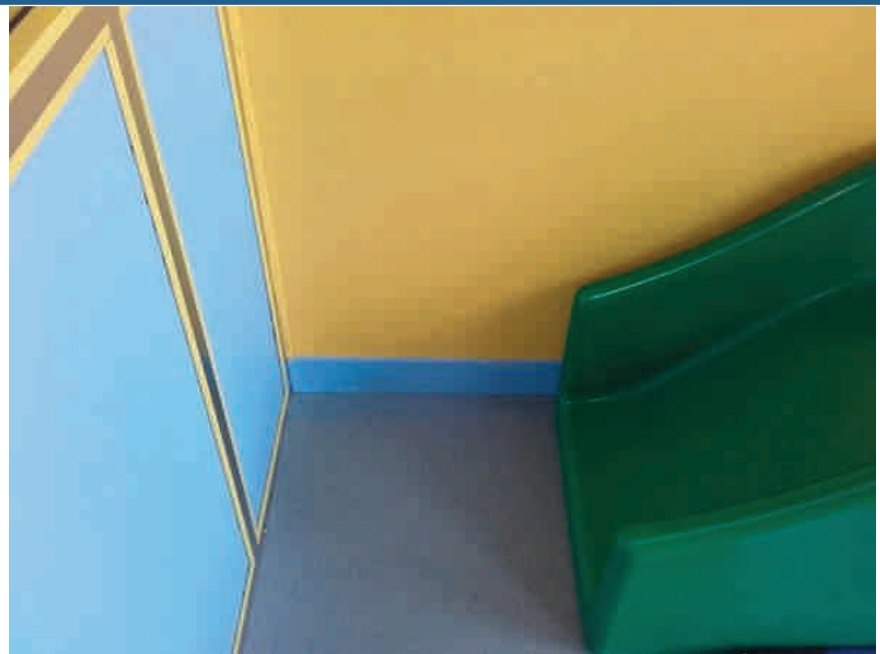

Immeuble bâti concerné : **CRECHE FRANCOISE DOLTO
13, RUE DE L'EGLISE - 76150 MAROMME**

PRELEVEMENT : P26

Pièce ou Local	Salle de jeux 1 (Rdc)
Composant de la construction	Revêtements de sols
Partie du composant	Colles jaune
Présence d'amiante	Non
Plan N°	1



PRELEVEMENT : P27

Pièce ou Local	Salle de jeux 1 (Rdc)
Composant de la construction	Revêtements de sols
Partie du composant	Ragréage rose
Présence d'amiante	Non
Plan N°	1



Immeuble bâti concerné : **CRECHE FRANCOISE DOLTO
13, RUE DE L'EGLISE - 76150 MAROMME**

PRELEVEMENT : P28

Pièce ou Local	Salle de jeux 2 (Rdc)
Composant de la construction	Cloisons sèches (doublage)
Partie du composant	Panneaux de cloisons lisses Plaque de plâtre (BA..)
Présence d'amiante	Non
Plan N°	1



PRELEVEMENT : P29

Pièce ou Local	Salle de jeux 2 (Rdc)
Composant de la construction	Cloisons sèches (doublage)
Partie du composant	Bande calicot
Présence d'amiante	Non
Plan N°	1



Immeuble bâti concerné : **CRECHE FRANCOISE DOLTO
13, RUE DE L'EGLISE - 76150 MAROMME**

PRELEVEMENT : P29

Pièce ou Local	Salle de jeux 2 (Rdc)
Composant de la construction	Cloisons sèches (doublage)
Partie du composant	Enduits de jointoiement des plaques de plâtre
Présence d'amiante	Non
Plan N°	1



PRELEVEMENT : P30

Pièce ou Local	Salle de jeux 2 (Rdc)
Composant de la construction	Murs maçonnés
Partie du composant	Enduits à base de ciment Talochés
Présence d'amiante	Non
Plan N°	1



Immeuble bâti concerné : **CRECHE FRANCOISE DOLTO
13, RUE DE L'EGLISE - 76150 MAROMME**

PRELEVEMENT : P31

Pièce ou Local	Salle de jeux 2 (Rdc)
Composant de la construction	Revêtements de sols
Partie du composant	Colles jaune
Présence d'amiante	Non
Plan N°	1



PRELEVEMENT : P31

Pièce ou Local	Salle de jeux 2 (Rdc)
Composant de la construction	Revêtements de sols
Partie du composant	Lé en matériau plastique gris
Présence d'amiante	Non
Plan N°	1



Immeuble bâti concerné : **CRECHE FRANCOISE DOLTO
13, RUE DE L'EGLISE - 76150 MAROMME**

PRELEVEMENT : P32

Pièce ou Local	Salle de jeux 2 (Rdc)
Composant de la construction	Revêtements de sols
Partie du composant	Ragréage rose
Présence d'amiante	Non
Plan N°	1



PRELEVEMENT : P33

Pièce ou Local	Verrière (Rdc)
Composant de la construction	Revêtements de sols
Partie du composant	Colles de carrelage beige #1
Présence d'amiante	Non
Plan N°	1



Immeuble bâti concerné : **CRECHE FRANCOISE DOLTO
13, RUE DE L'EGLISE - 76150 MAROMME**

PRELEVEMENT : P34

Pièce ou Local	Verrière (Rdc)
Composant de la construction	Revêtements de sols
Partie du composant	Jointes de carrelage gris #1
Présence d'amiante	Non
Plan N°	1



PRELEVEMENT : P35

Pièce ou Local	Verrière (Rdc)
Composant de la construction	Revêtements de murs
Partie du composant	Colles de plinthe beige #1
Présence d'amiante	Non
Plan N°	1

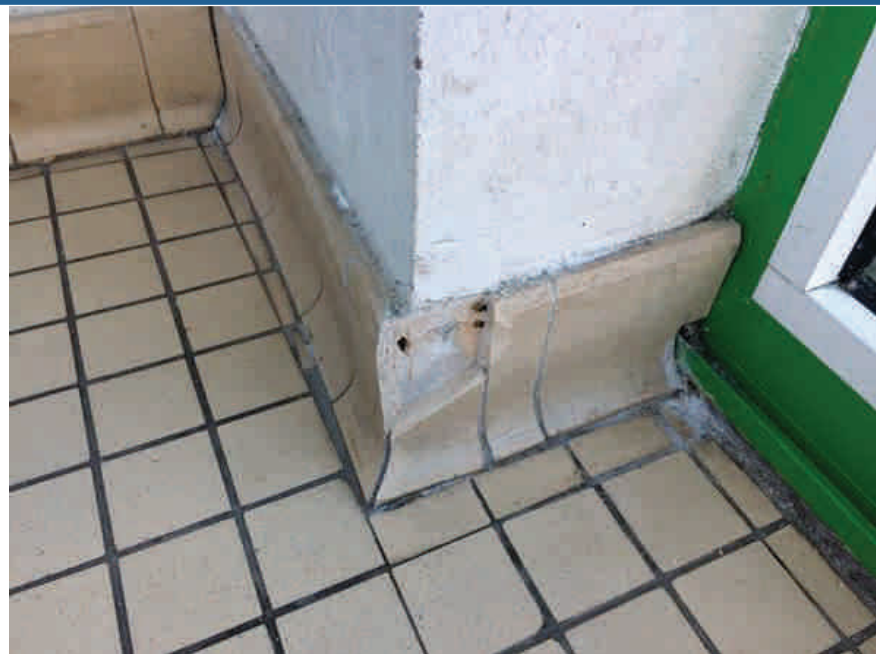

Immeuble bâti concerné : **CRECHE FRANCOISE DOLTO
13, RUE DE L'EGLISE - 76150 MAROMME**

PRELEVEMENT : P36

Pièce ou Local	Verrière (Rdc)
Composant de la construction	Murs maçonnés
Partie du composant	Enduits à base de ciment Talochés
Présence d'amiante	Non
Plan N°	1



PRELEVEMENT : P37

Pièce ou Local	Verrière (Rdc)
Composant de la construction	Menuiserie Alu
Partie du composant	Joints de scellement ciment du bâti
Présence d'amiante	Non
Plan N°	1



Immeuble bâti concerné : **CRECHE FRANCOISE DOLTO
13, RUE DE L'EGLISE - 76150 MAROMME**

PRELEVEMENT : P38

Pièce ou Local	Salle d'eau bébé (Rdc)
Composant de la construction	Revêtements de sols
Partie du composant	Colles de carrelage beige #2
Présence d'amiante	Non
Plan N°	1



PRELEVEMENT : P39

Pièce ou Local	Salle d'eau bébé (Rdc)
Composant de la construction	Revêtements de sols
Partie du composant	Joints de carrelage gris #2
Présence d'amiante	Non
Plan N°	1



Immeuble bâti concerné : **CRECHE FRANCOISE DOLTO
13, RUE DE L'EGLISE - 76150 MAROMME**

PRELEVEMENT : P40

Pièce ou Local	Salle d'eau bébé (Rdc)
Composant de la construction	Revêtements de murs
Partie du composant	Colles de plinthe beige #2
Présence d'amiante	Non
Plan N°	1

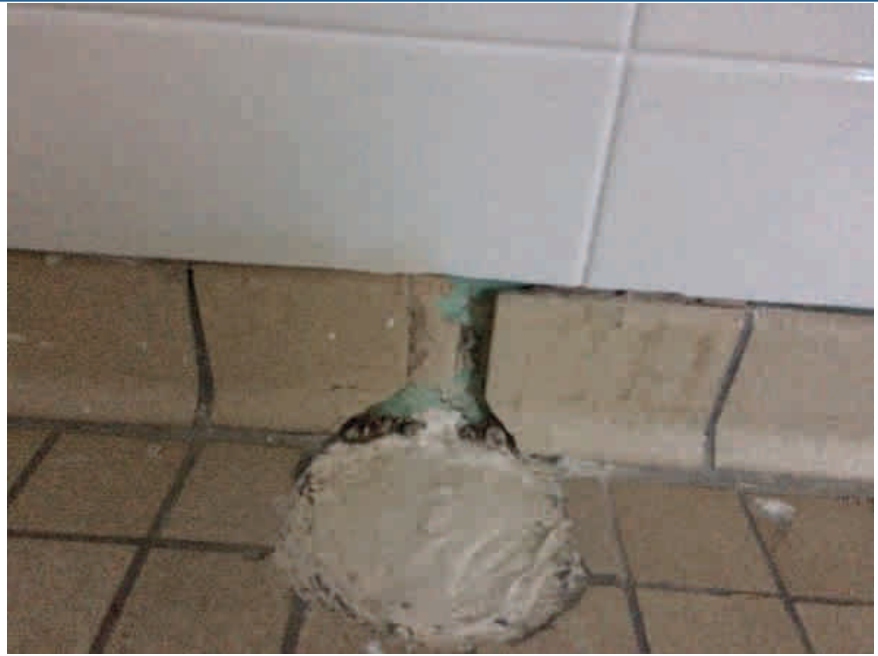

PRELEVEMENT : P41

Pièce ou Local	Salle d'eau bébé (Rdc)
Composant de la construction	Revêtements de murs
Partie du composant	Colles de faïence blanche
Présence d'amiante	Non
Plan N°	1



Immeuble bâti concerné : **CRECHE FRANCOISE DOLTO
13, RUE DE L'EGLISE - 76150 MAROMME**

PRELEVEMENT : P42

Pièce ou Local	Salle d'eau bébé (Rdc)
Composant de la construction	Revêtements de murs
Partie du composant	Joints de faïence blanc
Présence d'amiante	Non
Plan N°	1

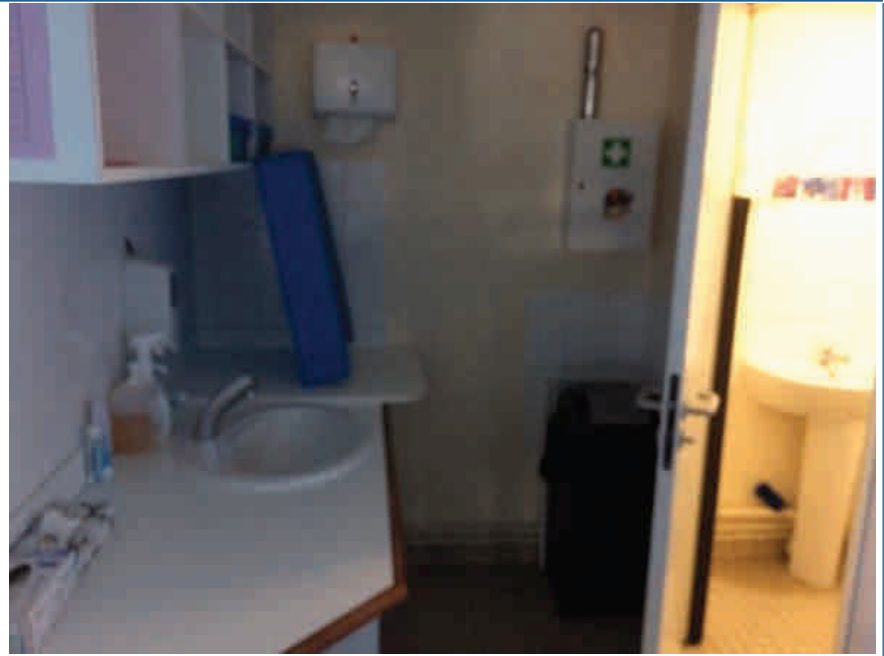

PRELEVEMENT : P43

Pièce ou Local	Façades (Extérieur)
Composant de la construction	Murs maçonnés
Partie du composant	Joints d'assemblage brique #1
Présence d'amiante	Non
Plan N°	1



Immeuble bâti concerné : **CRECHE FRANCOISE DOLTO
13, RUE DE L'EGLISE - 76150 MAROMME**

PRELEVEMENT : P44

Pièce ou Local	Façades (Extérieur)
Composant de la construction	Murs maçonnés
Partie du composant	Joints d'assemblage brique #2
Présence d'amiante	Non
Plan N°	1



PRELEVEMENT : P45

Pièce ou Local	Verrière (Rdc)
Composant de la construction	Socle
Partie du composant	Relevé béton
Présence d'amiante	Non
Plan N°	1



Immeuble bâti concerné : **CRECHE FRANCOISE DOLTO
13, RUE DE L'EGLISE - 76150 MAROMME**

MATERIAU RECONNU VISUELLEMENT

Pièce ou Local	Repos Bébé (Rdc)
Composant de la construction	Faux plafonds
Partie du composant	Panneaux et plaques
Présence d'amiante	Non
Plan N°	/



MATERIAU RECONNU VISUELLEMENT

Pièce ou Local	Salle d'eau bébé (Rdc)
Composant de la construction	Faux plafonds
Partie du composant	Panneaux et plaques
Présence d'amiante	Non
Plan N°	/



Immeuble bâti concerné : **CRECHE FRANCOISE DOLTO
13, RUE DE L'EGLISE - 76150 MAROMME**

MATERIAU RECONNU VISUELLEMENT

Pièce ou Local	Salle de jeux 1 (Rdc)
Composant de la construction	Cloisons amovible
Partie du composant	Panneaux de cloisons Bois
Présence d'amiante	Non
Plan N°	/



MATERIAU RECONNU VISUELLEMENT

Pièce ou Local	Salle de jeux 1 (Rdc)
Composant de la construction	Cloisons amovible
Partie du composant	Structure alu
Présence d'amiante	Non
Plan N°	/



QUALICONSULT

Avenue des Hauts Orignaux

MACH 8 76420 BIHOREL - Tel./Fax. : 0235125880 - 0235598340

Société par actions simplifiée au capital de 100.000 euros - R.C. VERSAILLES 490 676 293 - SIRET 490 676 293 00262 - APE 7120 B

Siège social : 1 bis rue du Petit Clamart - Vélizy Plus Bât E - 78140 VÉLIZY VILLACOUBLAY - Téléphone : 01.40.83.75.75 - Télécopie : 01.46.30.39.62 - N° TVA Intra-communautaire FR 56 490 676 293

CE RAPPORT NE PEUT ETRE UTILISE OU REPRODUIT QUE DANS SON INTEGRALITE

Immeuble bâti concerné : **CRECHE FRANCOISE DOLTO
13, RUE DE L'EGLISE - 76150 MAROMME**

MATERIAU RECONNU VISUELLEMENT

Pièce ou Local	Salle de jeux 2 (Rdc)
Composant de la construction	Plancher haut
Partie du composant	Solives bois
Présence d'amiante	Non
Plan N°	/

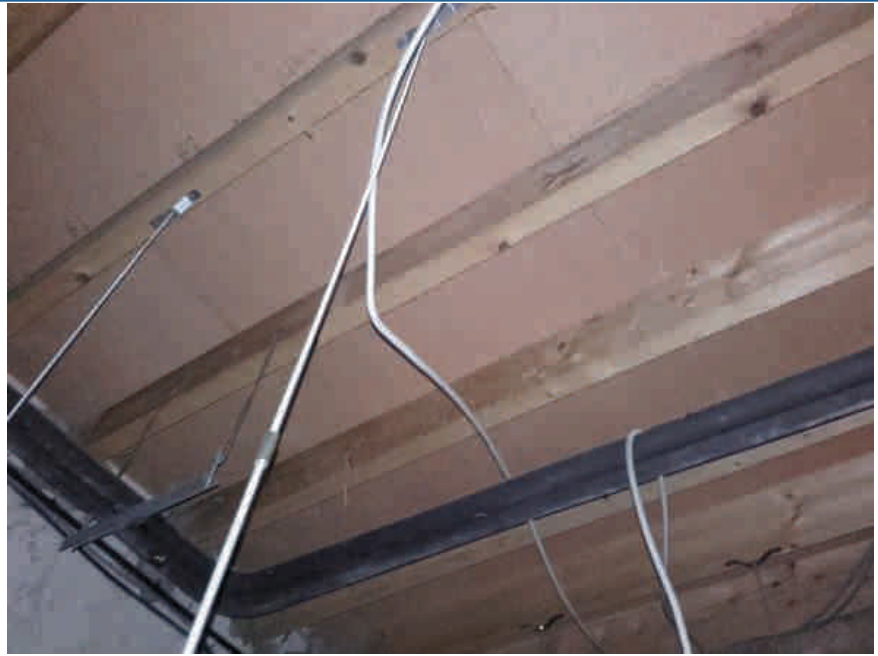

MATERIAU RECONNU VISUELLEMENT

Pièce ou Local	Salle de jeux 2 (Rdc)
Composant de la construction	Plancher haut
Partie du composant	Panneaux bois
Présence d'amiante	Non
Plan N°	/

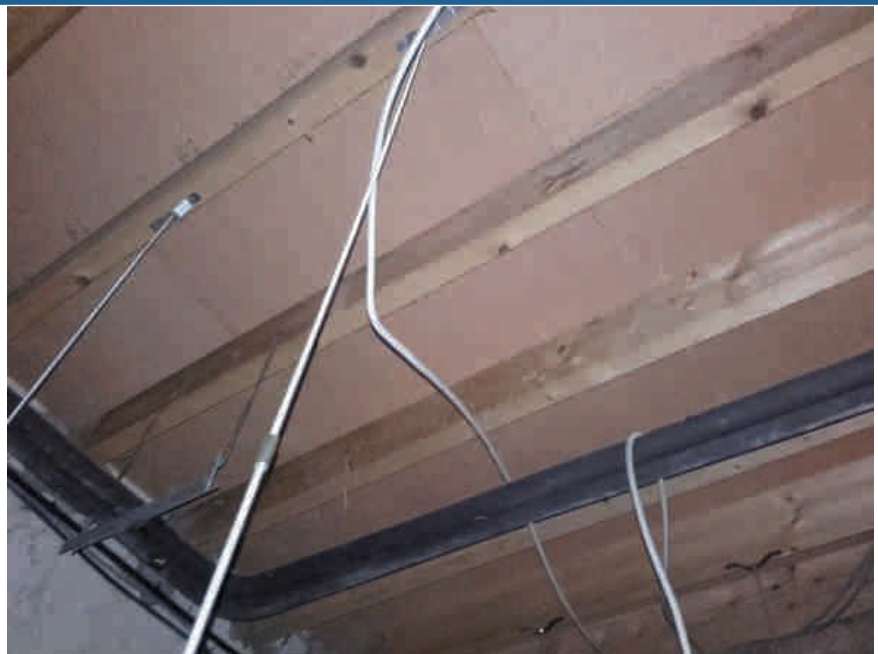



**PRE-Rapport de repérage des matériaux et produits
contenant de l'amiante**

Avant réalisation de travaux dans un immeuble bâti

N° : 630519
04/03/2019

Immeuble bâti concerné : **CRECHE FRANCOISE DOLTO
13, RUE DE L'EGLISE - 76150 MAROMME**

ANNEXE 4 - ATTESTATION D'ASSURANCE



Immeuble bâti concerné : **CRECHE FRANCOISE DOLTO
13, RUE DE L'EGLISE - 76150 MAROMME**



ASSQCI1

ATTESTATION D'ASSURANCE

MMA IARD ASSURANCES MUTUELLES / MMA IARD

Atteste que le souscripteur désigné ci-dessous : **QUALICONSULT IMMOBILIER** (490 676 293 RCS Paris) VELIZY PLUS – Bâtiment E –
1bis, rue du Petit Clamart 76140 VELIZY VILLACOUBLAY

Est titulaire du contrat de **RESPONSABILITE CIVILE n°127106241** destiné à garantir les conséquences pécuniaires des fautes, erreurs, omissions qui pourraient être commises dans l'exercice des missions confiées en qualité de **diagnostiqueurs immobiliers**.

Les missions :

- o Diagnostic amiante et hydrocarbures aromatiques polycycliques avant travaux ou démolition,
- o Diagnostics amiante avant-vente,
- o Dossier technique amiante,
- o Diagnostic gaz,
- o Diagnostic termites,
- o Exposition au plomb (CREP),
- o Risques naturels et technologiques,
- o Diagnostic de performance énergétique,
- o Diagnostic légionellose,
- o Diagnostic radon,
- o Etat des lieux,
- o Prêt conventionné : normes d'habitabilité, prêt à taux zéro,
- o Contrôle périodique amiante,
- o Etat parasitaire,
- o Loi Carrez,
- o Diagnostic Métrage Habitable Loi Boutin,
- o Etat de l'installation électrique intérieure,
- o Millimètres/Tantièmes,
- o Diagnostic technique SRU,
- o Recherche de plomb dans l'eau,
- o Recherche de plomb avant travaux,
- o Etat descriptif relatif à la décence et la performance technique du logement (loi Scellier),
- o Assainissement autonome et privatif,
- o Diagnostic conformité piscine,
- o Diagnostic gestion des déchets issus de démolition,
- o Assistance dans l'évaluation des risques professionnels pour la santé et la sécurité des travailleurs (décret 2001-1016 du 5 nov. 2001) : document unique
- o Repérage des matériaux contenant des Fibres Céramiques Réfractaires,
- o Mesure d'empoussièrement

Les sommes assurées :

- o RC Exploitation : 8.000.000 € tous dommages confondus par sinistre
- o RC Professionnelle : 2.000.000 € tous dommages confondus par sinistre et par année

La présente attestation est délivrée pour valoir ce que de droit pour la période du **1^{er} janvier au 31 décembre 2019**. Elle ne peut engager la compagnie au-delà des clauses, limites et conditions de la police à laquelle elle se réfère, notamment en cas de suspension et de résiliation.

Fait à Paris, le : 11/12/2018

MMA IARD SA
RCS La Seine 445 042 882
Siège Social : 14 Boulevard Marie et Henriette Oyon
72030 LE MANS CEDEX 9



**PRE-Rapport de repérage des matériaux et produits
contenant de l'amiante**

Avant réalisation de travaux dans un immeuble bâti

N° : 630519
04/03/2019

Immeuble bâti concerné : **CRECHE FRANCOISE DOLTO
13, RUE DE L'EGLISE - 76150 MAROMME**

ANNEXE 5 - ATTESTATION DE CERTIFICATION

QUALICONSULT IMMOBILIER - RCS PARIS 490 676 293

Avenue des Hauts Grigneux

MACH 8 76420 BIHOREL - Tel./Fax. : 0235125880 - 0235598340

Société par actions simplifiée au capital de 100.000 euros - R.C. VERSAILLES 490 676 293 - SIRET 490 676 293 00262 - APE 7120 B

Siège social : 1 bis rue du Petit Clamart - Vélizy Plus Bât E - 78140 VELIZY VILLACOUBLAY - Téléphone : 01.40.83.75.75 - Télécopie : 01.46.30.39.62 - N° TVA Intra-communautaire FR 56 490 676 293

CE RAPPORT NE PEUT ETRE UTILISE OU REPRODUIT QUE DANS SON INTEGRALITE

Page 58 sur 59

Immeuble bâti concerné : CRECHE FRANCOISE DOLTO
13, RUE DE L'EGLISE - 76150 MAROMME



E20 - V18 - 02/20080017

- CERTIFICAT DE COMPÉTENCES -

Diagnosics Techniques Immobiliers

La certification de compétences de personnes physiques est attribuée
par GINGER CATED à :

DELOZIER Jason sous le numéro 1547

Cette certification concerne les spécialités de diagnostics suivantes :

	Intitulé du type de diagnostic technique immobilier	Date d'effet	Date d'expiration
C	AMIANTE	Missions de repérage des matériaux et produits des listes A et B et évaluations périodiques de l'état de conservation des matériaux et produits de la liste A dans les bâtiments autres que ceux relevant de la mention	01/07/2017 28/06/2021
C	AMIANTE MENTION	Missions de repérage des matériaux et produits des listes A, B et C et évaluations périodiques de l'état de conservation, pour tous types de bâtiments - Examens visuels à l'issue des travaux de retrait ou de confinement	07/09/2017 28/06/2021
C	DPE	Diagnostic de performance énergétique	13/06/2016 12/06/2021
C	ELECTRICITE	Etat des installations intérieures d'électricité	29/06/2016 28/06/2021
C	GAZ	Etat des installations intérieures de gaz	29/06/2016 28/06/2021
C	PLOMB	Constat de risque d'exposition au plomb (CREP)	31/05/2016 30/05/2021

Légende: C=Certification - R=Recertification

Ref: 1715470902017

Le vendredi 08/09/2017

Le Directeur Ginger Cated
Michel KHATIB

